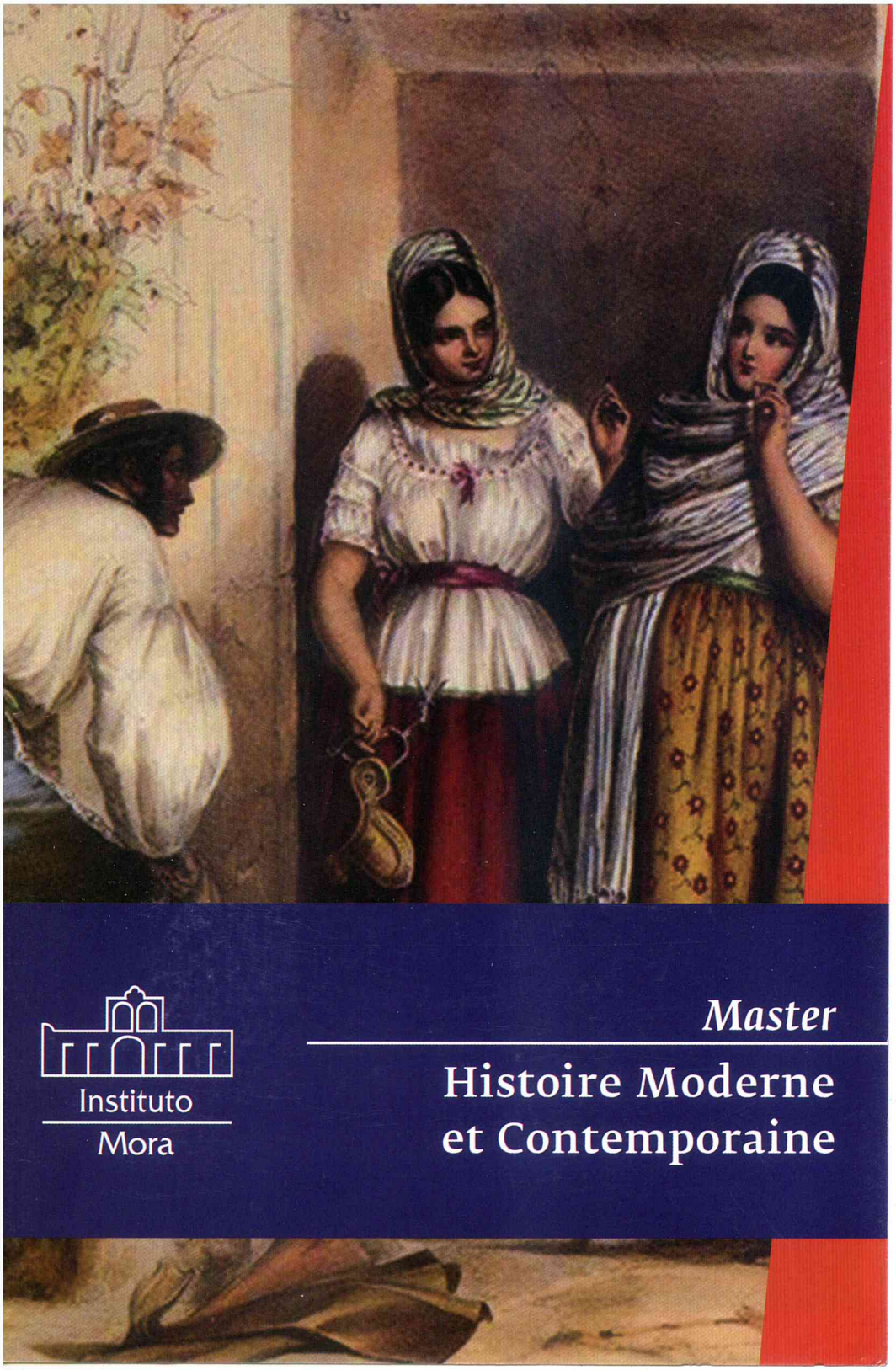

Instituto
Mora

Master

Histoire Moderne et Contemporaine

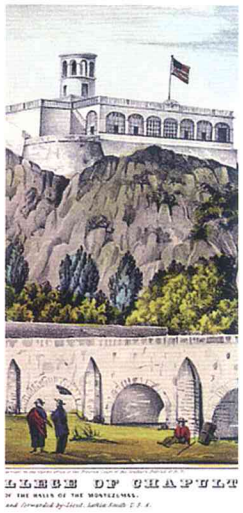

Le programme du Master en Histoire Moderne et Contemporaine (MHMC) a pour objectif principal d'offrir à ses élèves une formation solide qui leur permettra de continuer leur développement comme chercheurs dans le domaine de l'histoire ou dans d'autres disciplines scolaires.

Le MHMC dispose d'un programme académique et d'un corps d'enseignants-chercheurs hautement spécialisés, qui les aideront à approfondir leurs connaissances et à renforcer les domaines de théorie et de méthodologie pour faire face au processus de recherche.

Les élèves devront être capables d'effectuer des travaux et des dissertations originales fondés sur plusieurs sources et qui, avec une analyse rigoureuse, apportent et enrichissent le savoir dans les différents domaines de la recherche historique qui se développent dans l'Institut Mora.

Nos diplômés pourront évoluer dans les champs de la recherche et de l'enseignement car avec les habilités et les connaissances acquises, ils peuvent accéder à des institutions académiques d'excellence, en générant un savoir nouveau et en contribuant à la construction dune vision multiple à partir de leurs recherches et de leurs activités pédagogiques.

Profil d'admission

Notre programme s'adresse à des historiens ou à des étudiants provenant de disciplines connexes et qui désirent effectuer une étude rigoureuse sur plusieurs thématiques embrassant l'histoire moderne et contemporaine du Mexique, des États-Unis, d'Amérique Latine et du Caraïbe. Il est nécessaire de posséder un excellent niveau d'anglais qui leur permettra de lire et de comprendre des textes.

À l'Institut Mora, nous proposons de former des chercheurs de haut niveau qui se distinguent par leur capacité à réaliser des études novatrices sur la base de propositions théorico-méthodologique solides, en plus d'une profonde analyse critique. Pour cela, une capacité pour la réflexion, l'étude et la contextualisation des faits historiques est requise. Il est tout aussi nécessaire de posséder de la créativité, de l'imagination et de l'honnêteté afin d'élaborer et de développer un projet de recherche original et inédit qui devra être rédigé avec fluidité et une narration correcte.

Axes de recherche

1. Axes de recherche
2. Histoire Économique
3. Histoire Sociale et Culturelle
4. Histoire Urbaine et Régionale
5. Histoire et Études Internationales (Amérique Latine, États-Unis et le Caraïbe)
6. Histoire Orale

Pour plus d'informations, visitez notre page:
http://www.mora.edu.mx/Docencia/maestriaHistoriaModerna

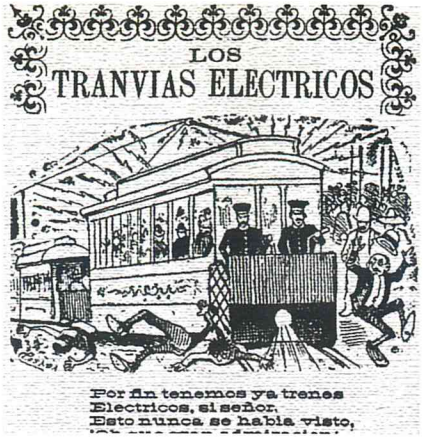

Plan d'études [1]

Premier Semestre

- Théorie de l'Histoire
- Histoire du Mexique I : Des Réformes Bourboniennes à la Constitution de 1857
- Histoire des États-Unis I : De la fondation des Treize Colonies à 1897
- Histoire du Caraïbe et de l'Amérique Latine I
- Séminaire de Thèse I

Second Semestre

- Histoire du Mexique II : De la Réforme Libérale à la Révolution
- Histoire des États-Unis II : De la Guerre avec l'Espagne jusqu'à aujourd'hui
- Histoire du Caraïbe et de l'Amérique Latine II
- Cours de spécialisation I
- Séminaire de Thèse II

Troisième Semestre

- Histoire du Mexique III : 1920-2000
- Cours de spécialisation II
- Séminaire de Thèse III

Quatrième Semestre

- Séminaire de Thèse IV

[1] Durant les trois premiers semestres du programme, les élèves étudieront également les ateliers de langue (anglais ou français) et de rédaction.

Informations:

Bureau des Services Scolaires
Tel. 55983777 ext. 1101, 1111, 1174, 1125 et 1127
Fax.(55) 5563 7162
Horaires du lundi au vendredi 9h00 à 18h00 (GTM)
Courrier électronique: sescolares@mora.edu.mx

Coordination académique
Tel. 55983777 ext. 1174
Courrier électronique: chistoria@mora.edu.mx

Institut de Recherches Dr. José María Luis Mora
Plaza Valentín Gómez Farías N° 12, col. San Juan Mixcoac
C.P. 03730, México D.F.
http://www.mora.edu.mx/Docencia/MaestriaHistoriaModerna

@institutomora /Institutomora1

Convocation bisannuelle (années paires).

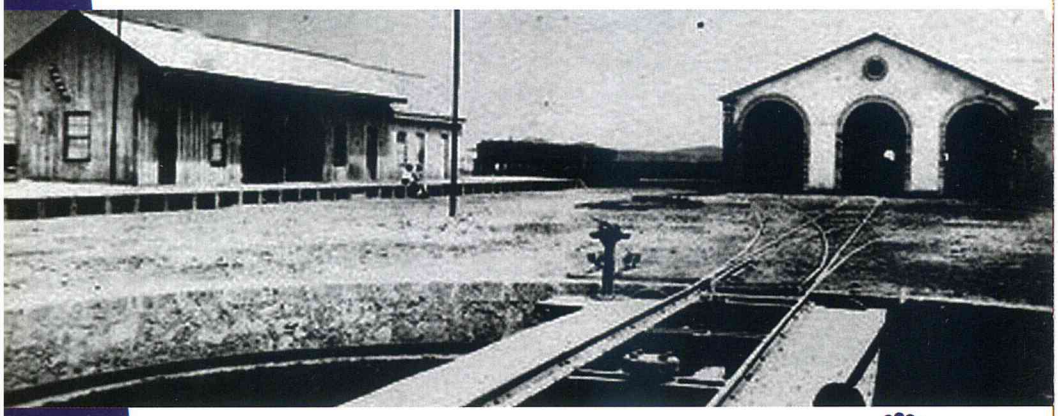

www.mora.edu.mx

CONACYT
Consejo Nacional de Ciencia y Tecnología