

**Coordinador académico**  
Dr. Simone Lucatello

**Docentes**  
Mtra. Lucrecia Torres Palomino  
Mtra. Claudia Coronel Enríquez



<http://educacioncontinua.mora.edu.mx/>

Programas y cursos obligatorios para la renovación del Registro de Responsables Oficiales de Protección Civil (ROPC) y Responsables Oficiales de Protección Civil Institucional (ROPCI).

 Se extiende la convocatoria hasta el 17 de marzo.

 Precio promoción de \$7,000.00 MXN a \$5,000.00 MXN (en una sola exhibición).

 Inicio de curso 22 de marzo.  
Cierre de curso 29 de abril.

 Horario de atención  
Lunes a viernes, 9:00 a 18:00 horas

 Informes:  
Únicamente en el siguiente correo:

 Plaza Valentín Gómez Farías No. 12,  
Col. San Juan Mixcoac, 03730,  
Ciudad de México

 [diplomadoproteccioncivil@institutomora.edu.mx](mailto:diplomadoproteccioncivil@institutomora.edu.mx)



El Instituto de Investigaciones  
Dr. José María Luis Mora  
convoca al II Curso



## Uso del Atlas de Riesgos de la Ciudad de México como herramienta para la Gestión Integral de Riesgos

**Se extiende convocatoria. Iniciamos clases el 22 de marzo.**

Modalidad En línea  
Del 22 de marzo al 29 de abril de 2023  
Miércoles de 18:00 a 21:00 horas y sábados de 10:00 a 13:00 horas

PROGRAMA



GOBIERNO DE  
**MÉXICO**

 **CONACYT**  
Consejo Nacional de Ciencia y Tecnología



**EDUCACIÓN**  
CONTINUA

 [institutomora.edu.mx](http://institutomora.edu.mx)

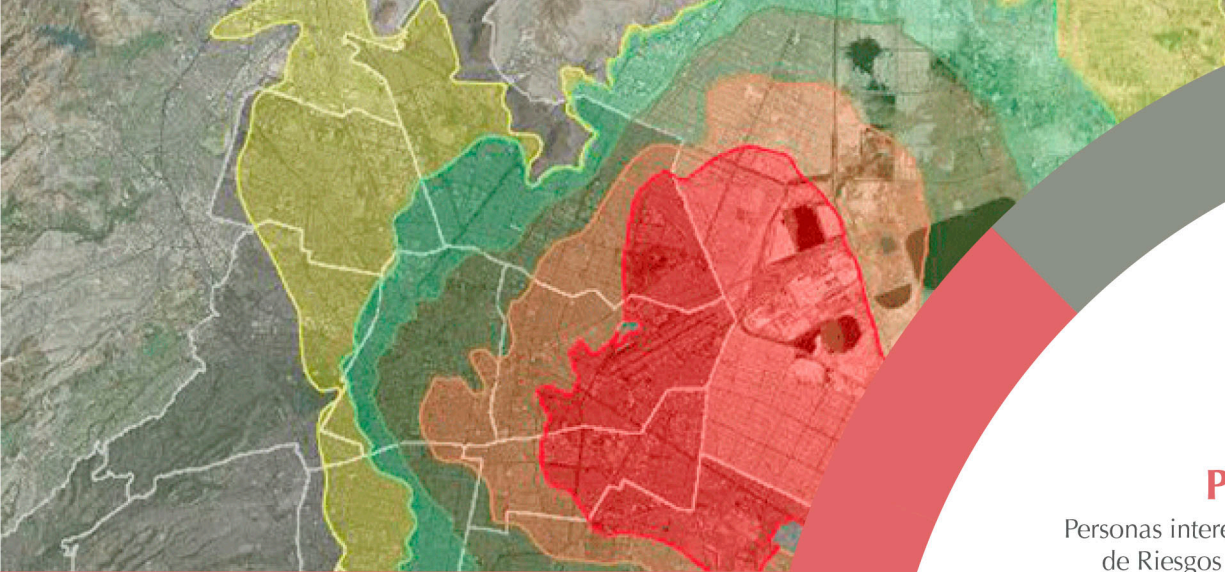

## Descripción del programa

La asignatura busca contribuir a la formación de capacidades de los actores públicos y sociales para la gestión integral del riesgo y la reducción de desastres en la escala local. El enfoque se centra en la identificación de las condiciones socio-territoriales productoras de peligro y vulnerabilidad en conjunción con la exposición a través de un abordaje interdisciplinario. Se expondrán y desarrollarán los elementos para la generación de competencias en el uso del Atlas de Riesgos de la Ciudad de México y herramientas que lo complementan

## Objetivos

Formar especialistas en el uso del Atlas de Riesgos de la Ciudad de México

## Dirigido a:

Profesionistas interesados en formarse como Responsables Oficiales en Protección Civil, consultores en Gestión Integral de Riesgos Desastres, responsables de Unidades de Protección Civil de organismos gubernamentales, gerentes de empresas e industrias encargados de Protección Civil, colegios y asociaciones de profesionales y académicos interesados que utilizan como herramienta de análisis geoespacial el Atlas de Riesgos de la Ciudad de México

## Perfil de ingreso

Personas interesadas en el uso del Atlas de Riesgos de la Ciudad de México.

## Temario

**Módulo I:** Sistemas de información geográfica

**Módulo II:** Atlas de Riesgos de la Ciudad de México como herramienta para la gestión integral de riesgos

## Requisitos

- Currículum Vitae.
- Título de licenciatura (indistinta).
- Disponibilidad para dedicar mínimo 6 horas por semana al programa de formación.

## Perfil de egreso

Al finalizar el curso el alumno será capaz de realizar análisis integrales con la información que se encuentra en el Atlas de Riesgos de la Ciudad de México, así como integrando información de otros Sistemas de Información Geográfica.

## Desarrollo

Este programa académico se compone de dos módulos, cuyos temas principales son: Sistemas de información geográfica y Atlas de Riesgos de la Ciudad de México como herramienta para la gestión integral de riesgos.

**Horas totales: 30 horas.**